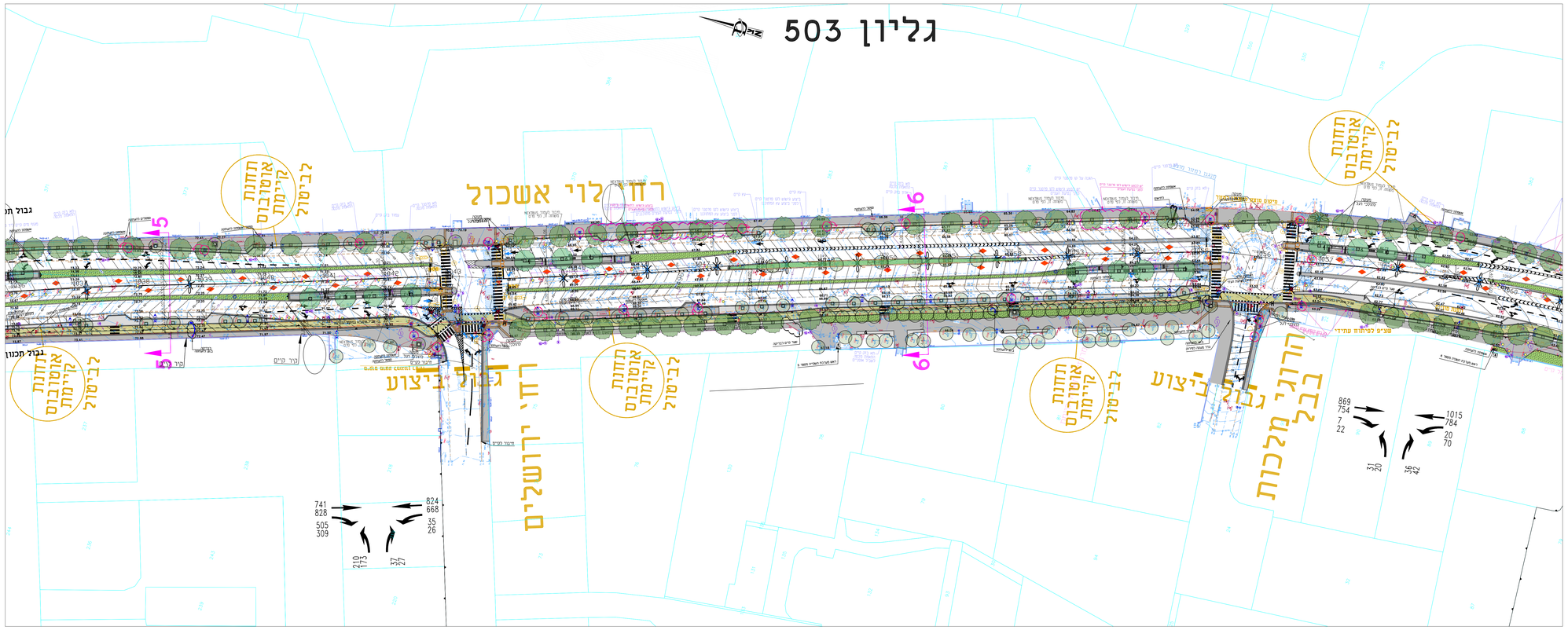

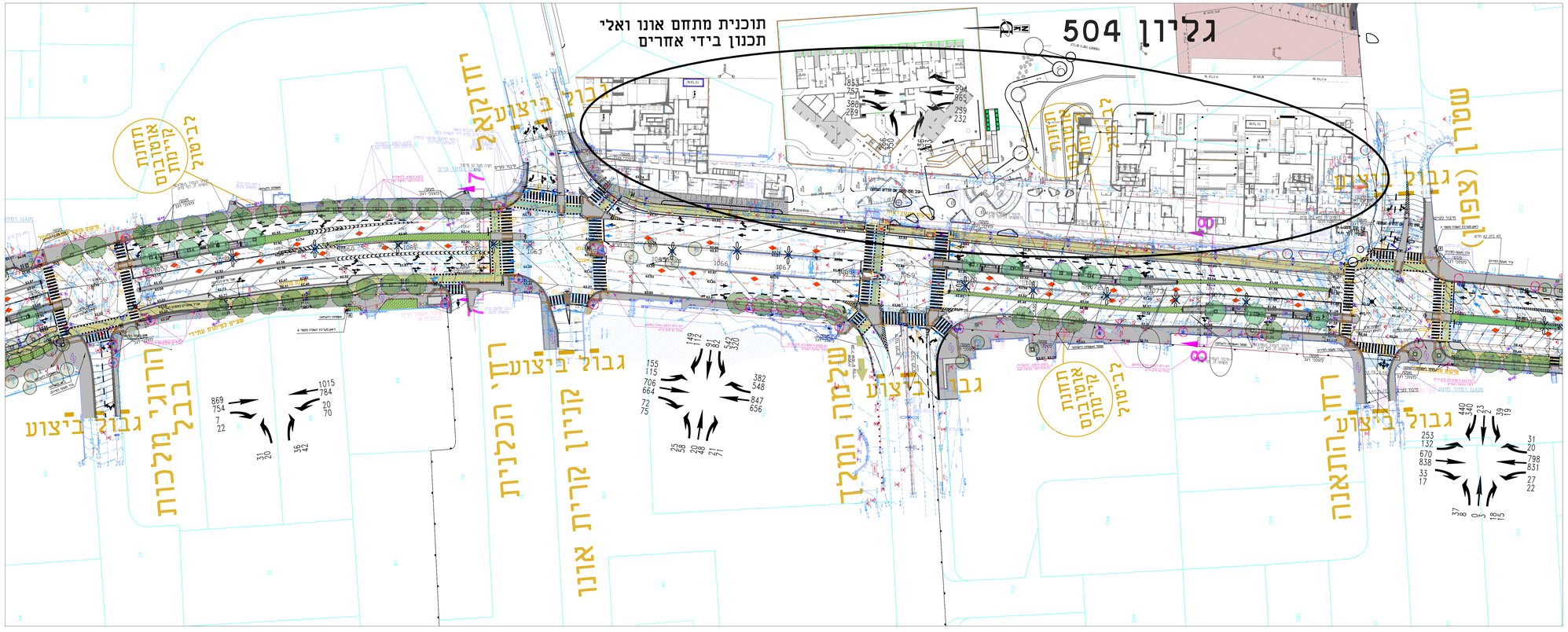

לשמוש עי' הארכיב

מס. אר"כ	מס. דוח"ב	מס. ציר	מס. מדידה	מס. דיסקט תכנון

תמצה

תאריך	
25.09.16	
06.03.17	ניהול פרוטקט וויצ'ים

הערות

המבצע אחראי לבדיקה התוכניות והתאמתן במקום.
על המבצע לבצע את כל הפירוק על כך המידות עם כל מפות אי א התאמה עליו להודיע מיד למתכנן.
אין לבצע פירוק ע' מדידה בשרטוט. מהרכיבים/ציוד המשתמש בתכנית זו כרטיס בתכנית
ואשר שמה רשם בנוסף לשם האדריכל ושאר אדריכל המקצועית והחיפה בתכנית.
עדכנם בתכנית אי בדיעבות הנכונים כה ולא איפוי מיאש בכתב לשת המתכנן אסור בהחלט.

מפתח גליונות

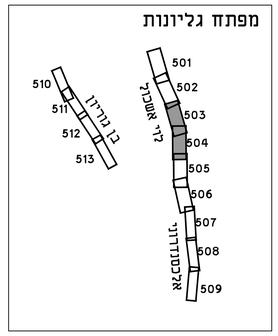

מקרא

ראש מערכת השלטה		סימון פרט	
אבן שפה גבנית		שטחים גינון נרים	
גומה לעץ		גינון חדש	
רצועת טרנזיט		עץ קיים לעקירה	
3 שורות טרנזיט סביב אלמנטים קיימים		עץ קיים להעתקה	
משטח התראה		עץ קיים לשימור	
אבן הכוונה לעיוורים		עצים מתוכננים	
שביל אופניים מתוכנן			
סוכנת אוטובוס	NB	עמוד next bus	
מתכנן אופניים		מעבר בטיחות	

*אלמנטים המסומנים בחיצים האדומים יש לדאוג סביבם משטח אחורה 3מ שורות טרנזיט כפי שמסומן

רשימת פרטים

.1	פרט ריצוף מדרכה
.3	פרט ריצוף אי תנועה
.4	פרט ריצוף והנמכת מדרכה באזור מעברי חציה
.45	פרט שביל אופנים במפלס המדרכה
.35	פרט שביל אופנים במפלס הכביש
.6	פרט אבן שפה גבנית
.7	פרט תבם חיא
.8	פרט מיסום רכב
.9	פרט מתקן אופנים
.10	פרט אשפתה
.11	פרט גומה לעץ
.12	פרט שי"ג אבני בעיה
.13	פרט סכסך
.15	פרט תחנת אוטובוס -ראה גיליון 6075/16-07-608

הערה
המסורר יוצמד ככל הניתן אל אבן השפה ועפי הנחיות מתכנן התנועה לפרוזה המרוחקי האפשר.
תמורר עפדיין יכלים מרצעות המתוכנים. יש לדאוג סביבם בדיעבות הצנה. בגוון המרוכם

0	עדכון הגב ראה בשל עדים עדכון בדר כנוי לפי ראש עם מלא. הוחת ראש מערכת 3	03.11.19
0	עדכון הגב רחמים	06.10.19
0	עדכון פיחוח בהתאם לדגם תנועה מעודכן. עדכון הגב ראה	03.10.19
0	עדכון פיחוח בהתאם לדגם תנועה ראה הערות משרד התחבורה. עדכון הגב מחוק אזן ואי	05.09.19
0	עדכון הגב רחמים עדכון הגב תנועה ראה הערות ראה של משרד התחבורה	21.08.19
0	עדכון הגב השמלת בגיאוס ראה. עדכון פיחוח לפי הגב תנועה	21.05.19
0	עדכון הגב תנועה ראה הערות והשמלת משרד התחבורה	28.03.19
0	עדכון הגב השמלת חתנה	25.03.19
0	עדכון הגב השמלת עדכון בשל בהתאם לשמלת פיחוח. הוספת פרטים בהתאם נגישות	25.01.19
0	עדכון הפיחוח בהתאם לדגם תנועה מעודכן. הוספת הגב בגיאוס	07.11.18
0	עדכון הפיחוח בהתאם לדגם תנועה מעודכן	21.08.18
0	עדכון הפיחוח בהתאם לדגם תנועה מעודכן	19.03.18
0	עדכון השמלת פיחוח ראי תנועה ומדרכות בהתאם לדגם תנועה מעודכן	30.01.18
0	עדכון דגם תנועה מעודכן. עדכון והשמלת פיחוח ראי תנועה ומדרכות בהתאם	27.06.17
0	עדכון הוספת בהתאם לדרישת נגישות	11.05.17
0	עדכון דגם תנועה ראה. עדכון פיחוח. תחנת אוטובוס. שביל אופנים	06.03.17
0	עדכון דגם ראה	25.01.17
0	עדכון תחנת אוטובוס	12.01.17
0	עדכון דגם ראה. המשך חסכים	22.12.16
0	עדכון דגם תנועה מעודכן. עדכון והשמלת פיחוח בהתאם	02.11.16
0	השמלת פיחוח בגמישים. מדרכות. אי תנועה	26.10.16
0	עדכון תחנת אוטובוס לפי דגם תנועה מעודכן	25.09.16
מס.	תאריך	אישר

נתיבי איילון
כבצוע ○ | כמכרז ● | לעיון ○

שם הפרויקט PROJECT
"מהיר לעיר" עדיפות לתחבורה ציבורית
קרית אונו

שם התכנית PLAN
תוכנית פיתוח כללית
גיליונות 503-504

המתכנן DESIGNER
דורית מרגלית
אדריכלי נוף בע"מ
רחוב הבנים 9 רמת גן 52512 טלפון: 03-6121861 פקס: 03-6121862
e-mail: office@margalit-landarch.co.il

PREPARED BY מתכנן	אשרית דיגרסו	SCALE קנ"מ	1 : 500
DRAWN מס'ש		לשמוש המתכנן	
VERIFIED בדק		מהדורה 0 תאריך 03.11.19	
SURVEY מדד		שם התכנית DRWG. NO.	6075/16-07-(602)
		גודל הגליון	1189 × 841